

Maître d'Ouvrage

VILLE DE SUMÈNE
26, Place du Puy
Sumène 30040 France
T 04 67 01 30 25



PROJET

**Réhabilitation architecturale et scénographique
de l'ancienne filature Ferrier à Sumène**

<p>ARCHECTECIE  Agence ARSCENES</p> <p>11 rue de la République 34000 Montpellier, FRANCE Tel : 03 35 57 00 00 agence@arcsenes.fr</p>	<p>ARCHITECTE  Agence ARSCENES</p> <p>2 rue de l'Église 34000 Montpellier, FRANCE Tel : 03 35 57 00 00 agence@arcsenes.fr</p>
<p>SET PLANS  Agence ARSCENES</p> <p>11 rue de la République 34000 Montpellier, FRANCE Tel : 03 35 57 00 00 agence@arcsenes.fr</p>	<p>SET STRUCTURE  Agence ARSCENES</p> <p>11 rue de l'Église 34000 Montpellier, FRANCE Tel : 03 35 57 00 00 agence@arcsenes.fr</p>

Indice	Date	Modification	Dessin	Vérification

Plans Projet

<input type="radio"/> APS <input checked="" type="radio"/> APD <input type="radio"/> PRO <input type="radio"/> EXE <input type="radio"/> AOR	Cahier de ARC A - 01
--	--

<input type="radio"/> Dessin : N.S. Verification : H.R.	Date : 30/10/2018	Indice 0
--	-------------------	----------

Ce document est la propriété d'ARSCENES. Il est strictement réservé à l'usage interne de vos collaborateurs. Toute réimpression ou utilisation non autorisée sans la permission écrite de la société est formellement interdite.

Réhabilitation architecturale et scénographique
 de l'ancienne filature Ferrier à Sumène

PHASE	APD	DATE	TITRE	ECH :	N° :
		30/10/2018	PLAN ZONE EXTERIEURE - Zones à démolir	1:50	01-2

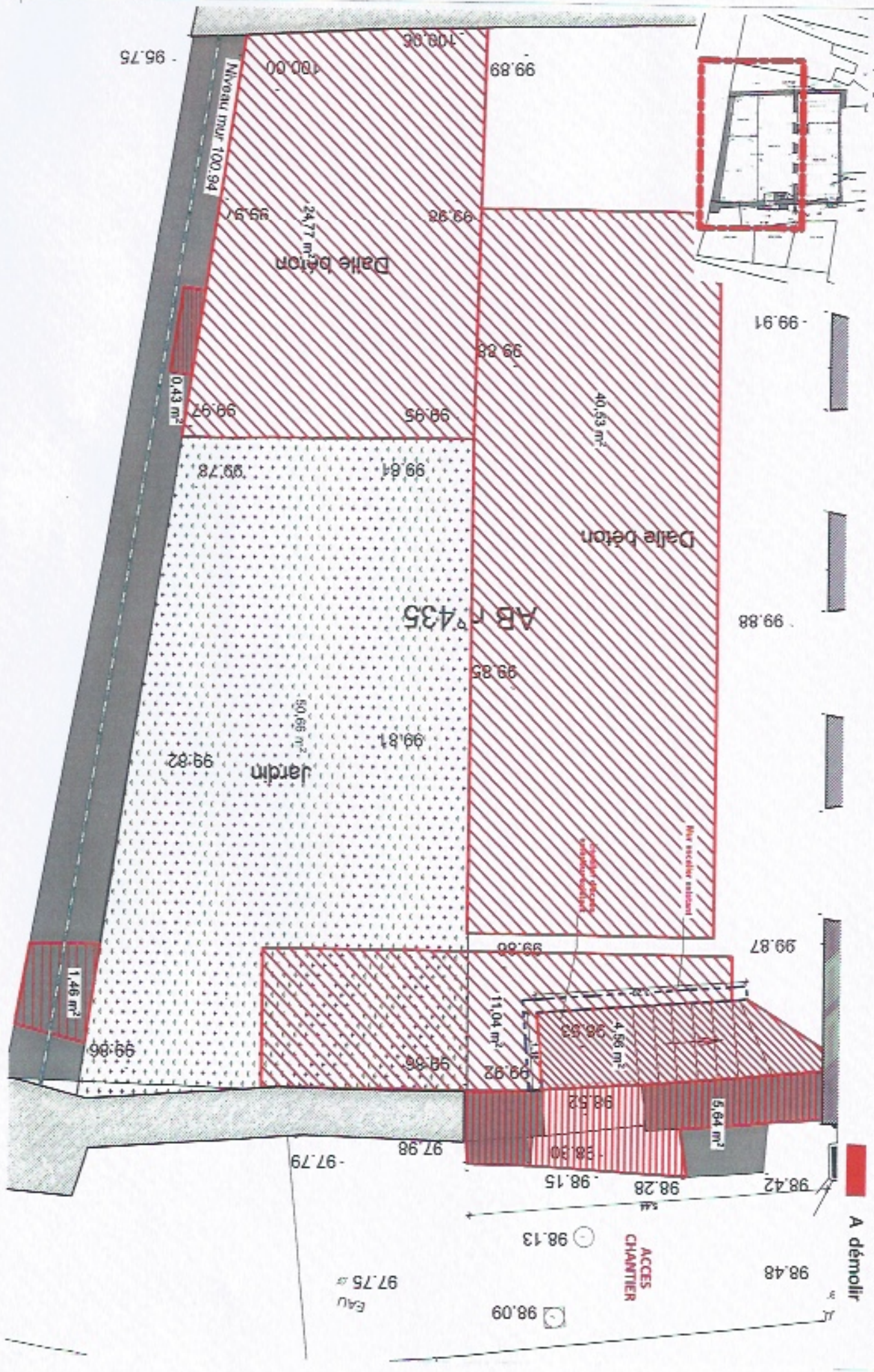

Réhabilitation architecturale et scénographique
 de l'ancienne filature Ferrier à Sumène

PHASE

APD

DATE

30/10/2018

INTITULE

ELEVATION NORD - Zones à démolir

Ech:

1:50

N°:

01-3

Plan de repérage



■ A démolir

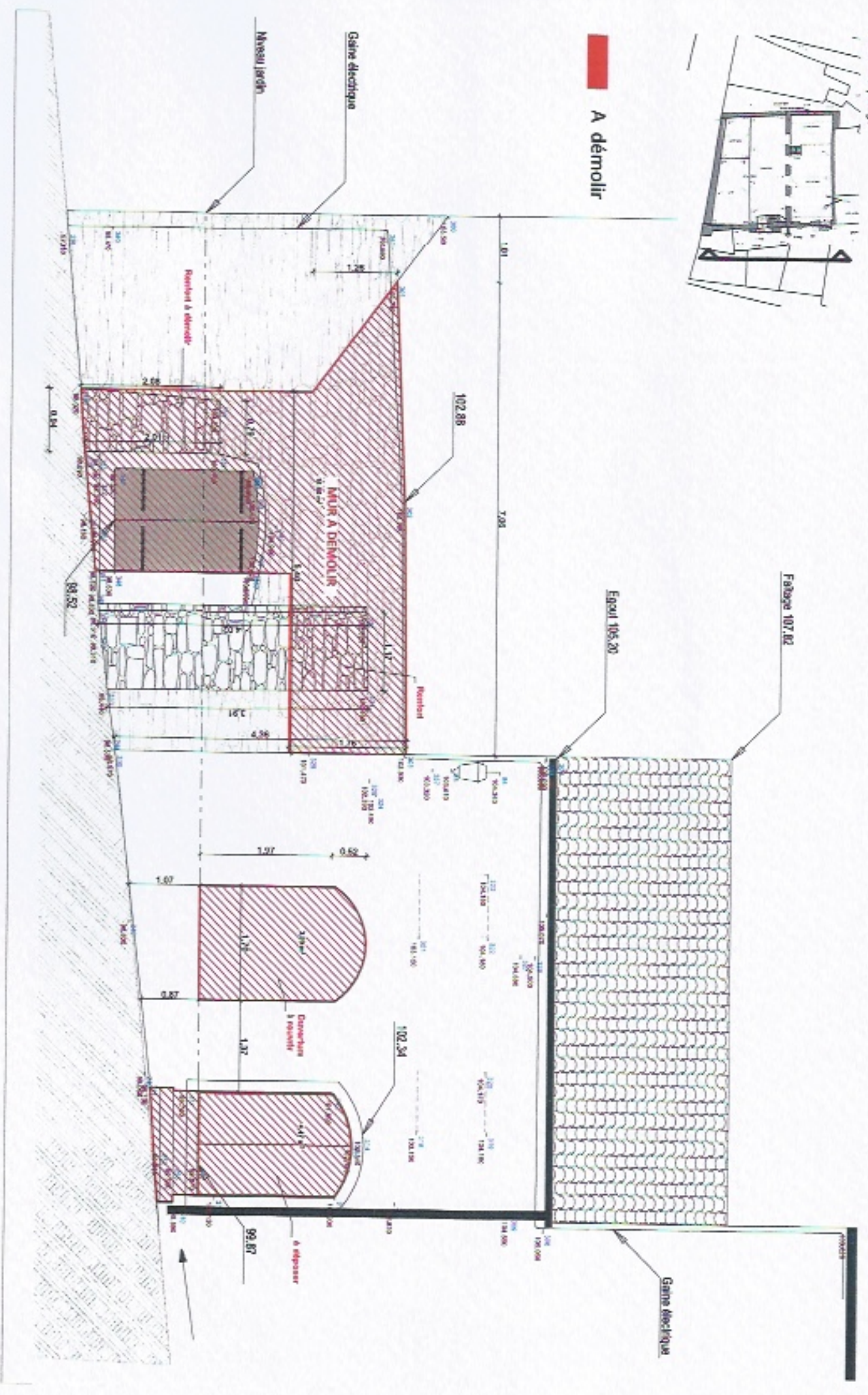

Réhabilitation architecturale et scénographique
 de l'ancienne filature Ferrer à Sumène

PHASE

APD

DATE

30/10/2018

INTITULE

COUPE AA - Zones à démolir - Estrade existante

Ech :

1:50

N° :

01-5

A démolir

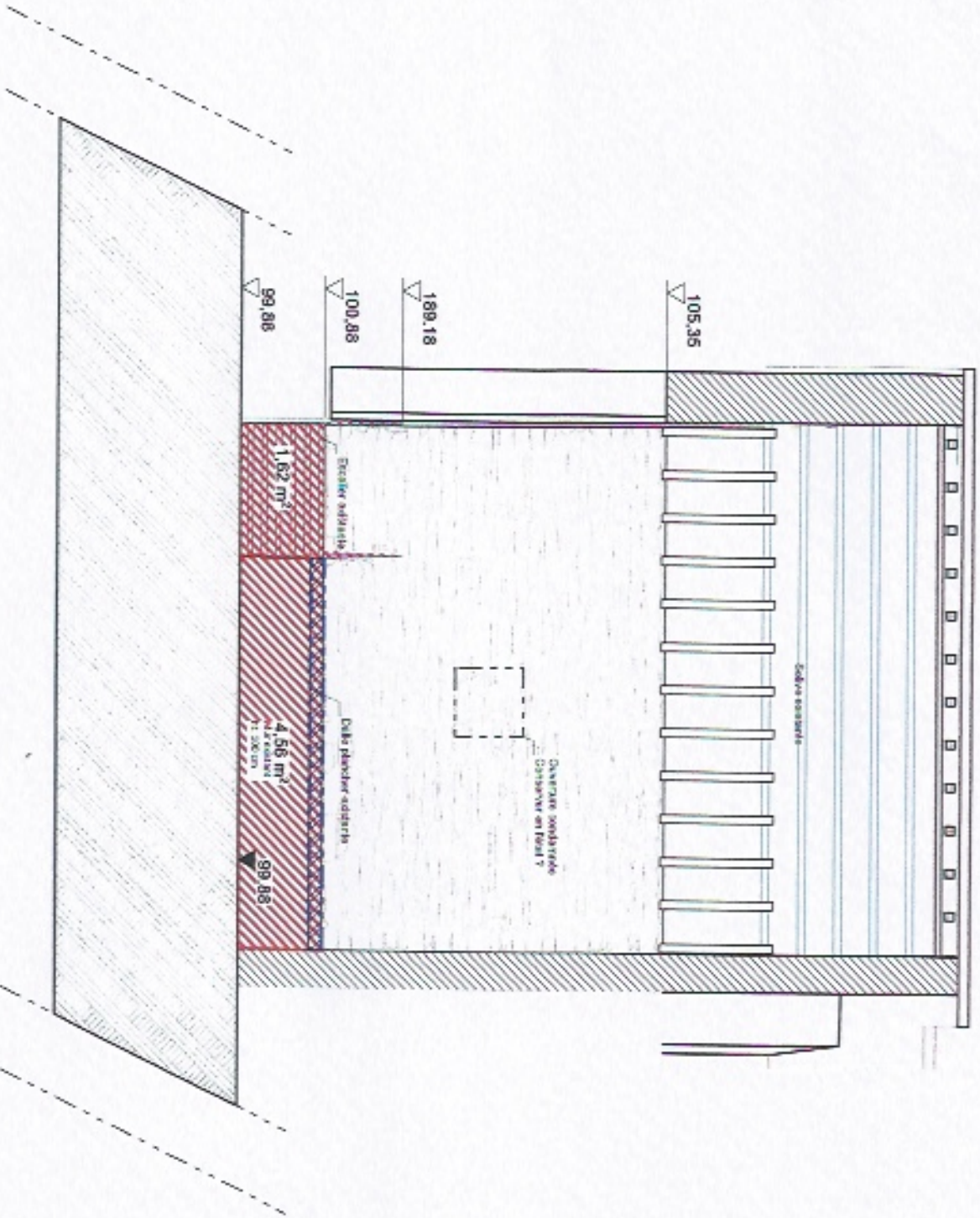

**Réhabilitation architecturale et scénographique
 de l'ancienne filature Ferrier à Sumène**

PHASE

APP

DATE

30/10/2018

INTITULE

Plan de masse

Ech :

1-100

N° :

01-6

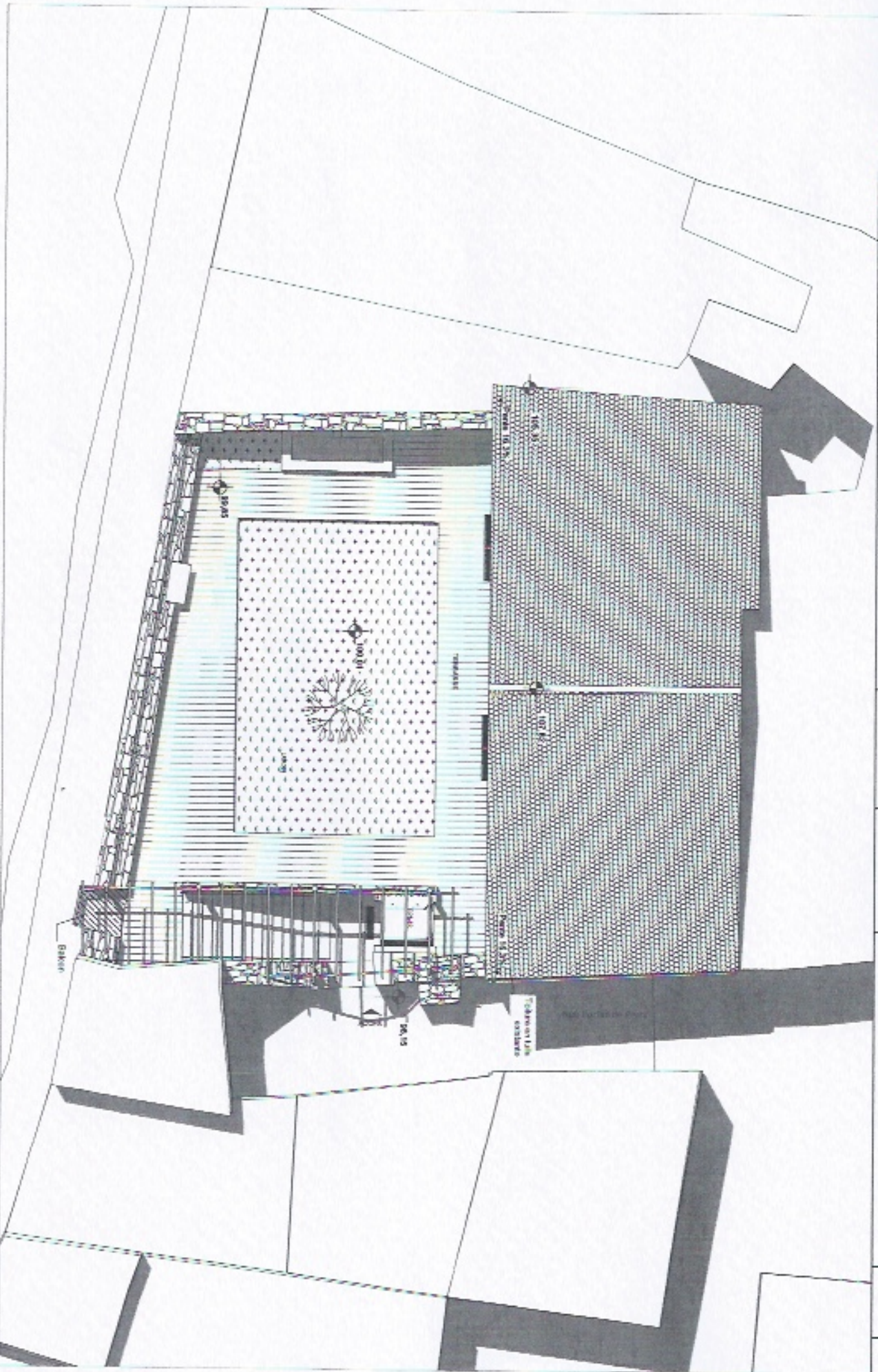

Agence ARSCENES
 Henri Rouvière Architecte DPLG - Scénographe
 23 rue des Elvres - 34000 - Montpellier
 T 04 67 60 50 94 - M contact@arscenes.fr

Réhabilitation architecturale et scénographique
 de l'ancienne filature Ferrier à Sumène

PHASE

APD

DATE

30/10/2018

TITRE

Plan général: Rez de chaussée

Ech:

1:300

N°:

01-7

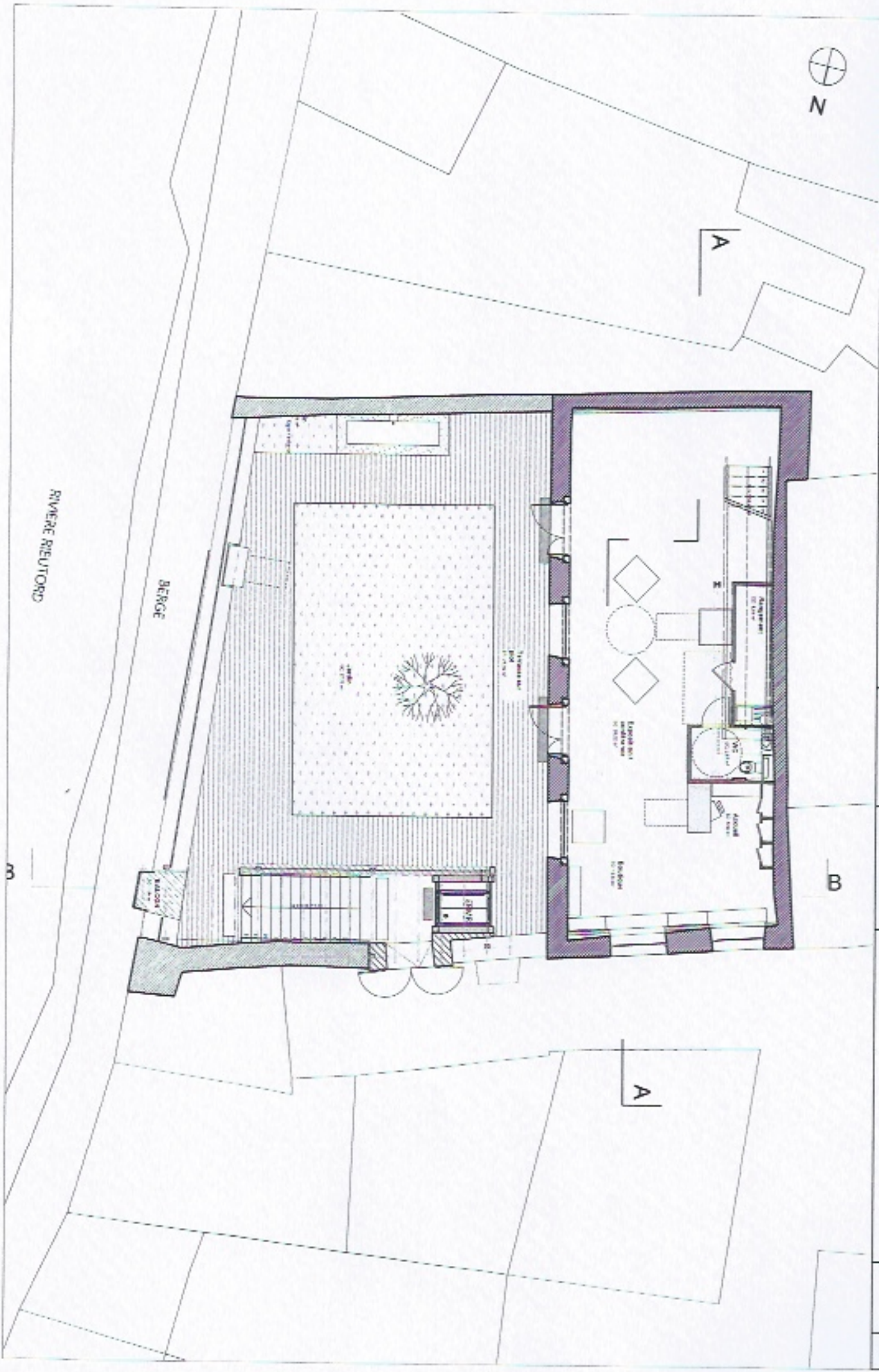

Agence ARSCENES
 Henri Rouvière Architecte DPLG - Scénographe
 23 rue des Eaux - 34000 - Montpellier
 T 04 67 60 90 94 - M contact@arscenes.fr

**Réhabilitation architecturale et scénographique
 de l'ancienne filature Ferrer à Sumène**

PHASE

APD

DATE

30/10/2018

INTITULE

Plan général: R+1 - Mezzanine

Ech :

1:100

N° :

01-8

N

A

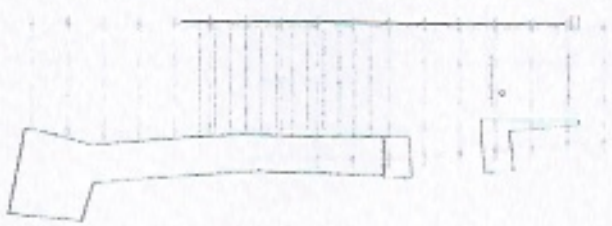
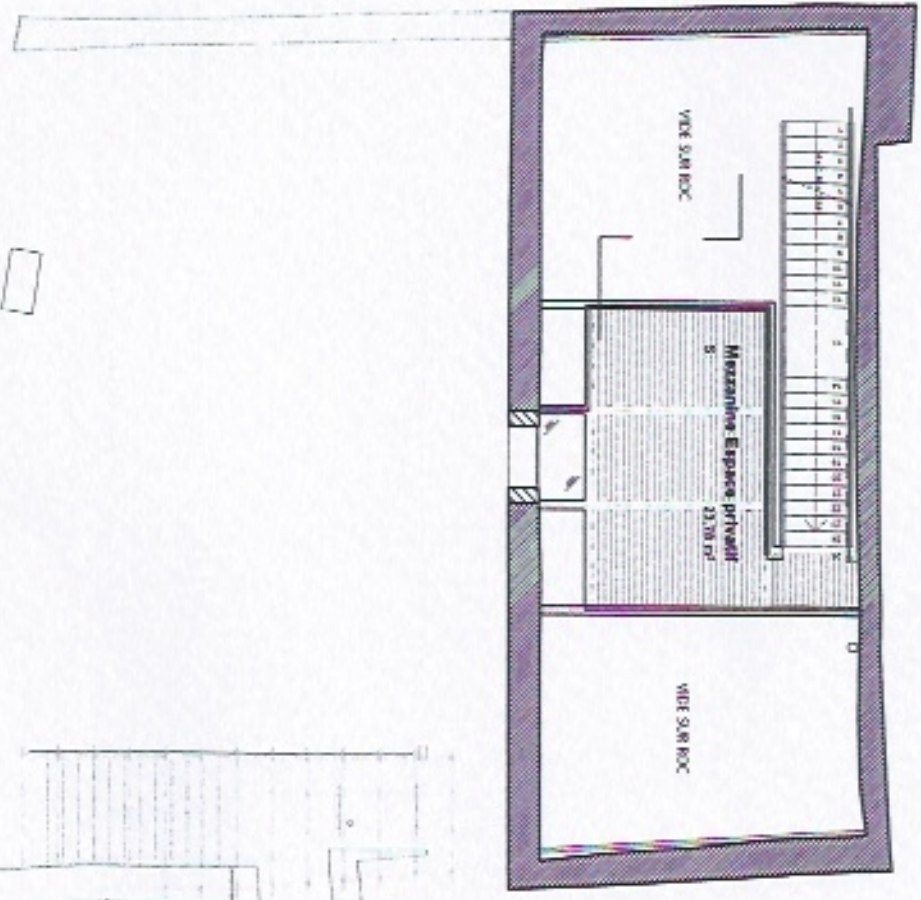

Réhabilitation architecturale et scénographique
 de l'ancienne filature Ferrier à Sumène

PHASE

APP

DATE

30/10/2018

INTITULE

Plan: RDC - Espace Trois Vallées

Ech:

1:50

N°:

01-9

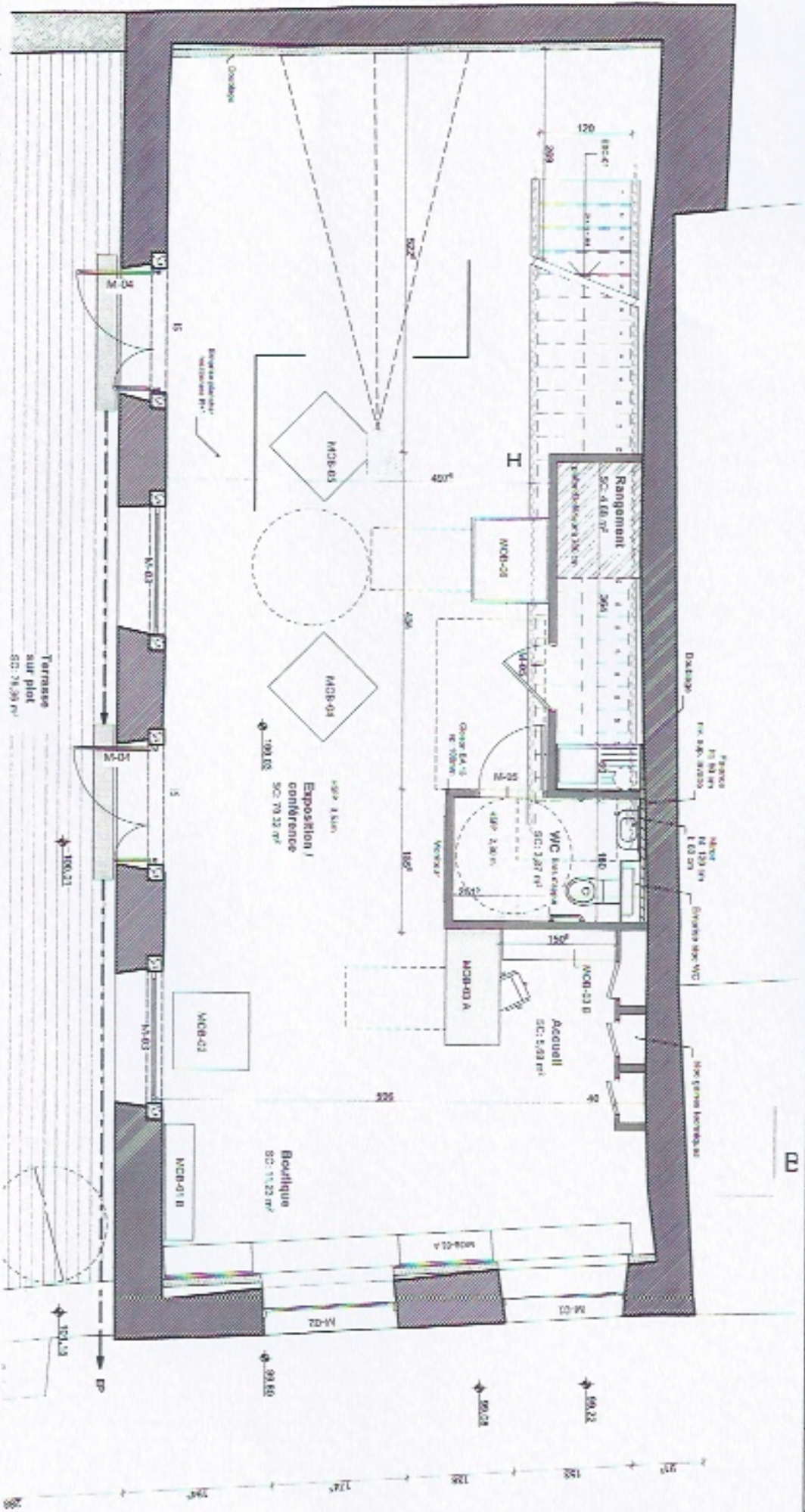

Réhabilitation architecturale et scénographique
 de l'ancienne filature Ferrier à Sumène

PHASE

APP

DATE

30/10/2018

INTITULE

Plan: RDC - Jardin

Ed. :

1:50

N° :

01-10

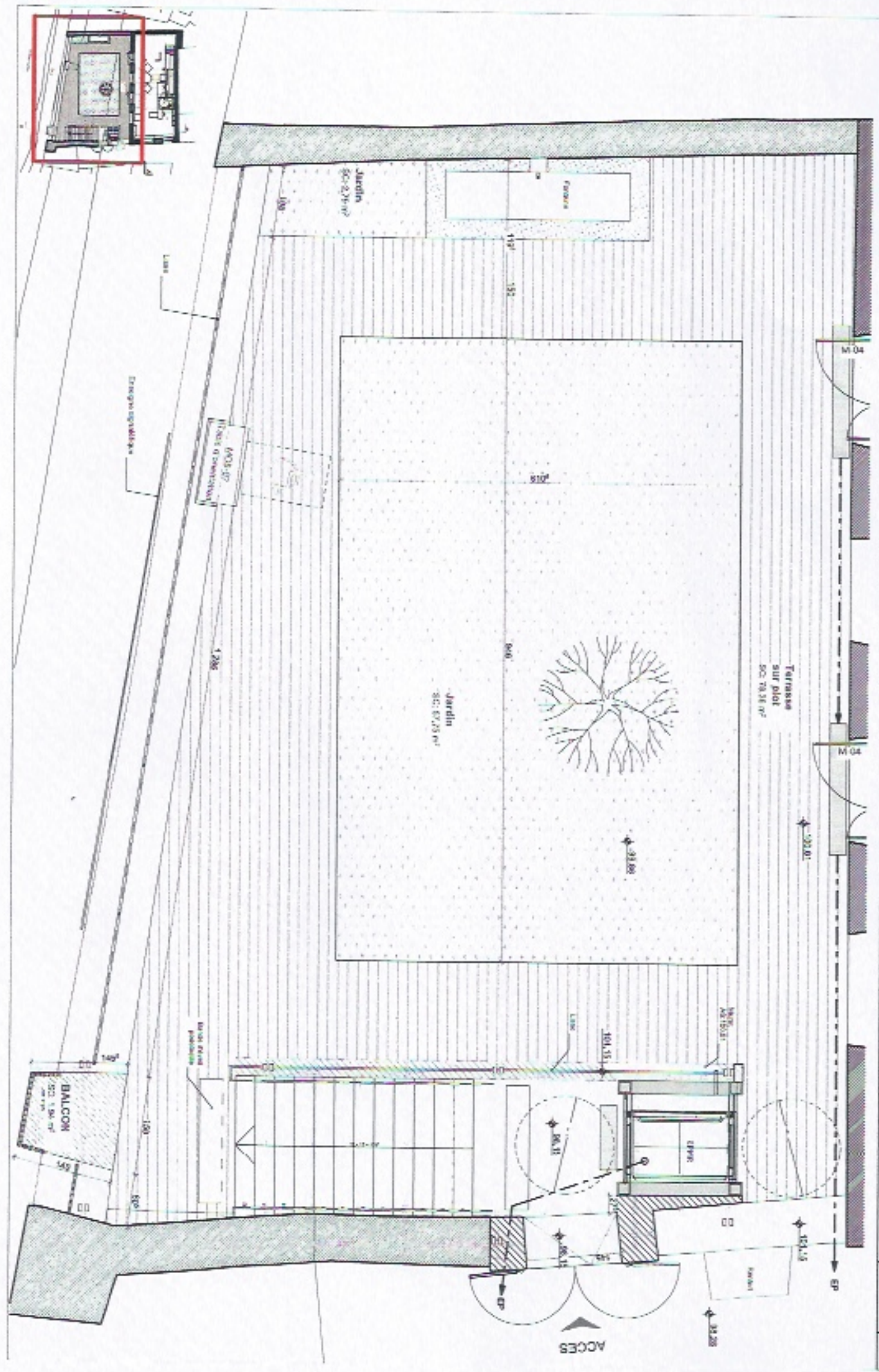

Plan de repérage



Escalier bâti existant

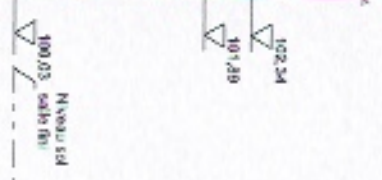
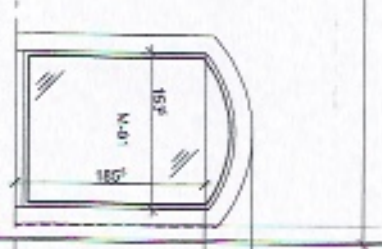
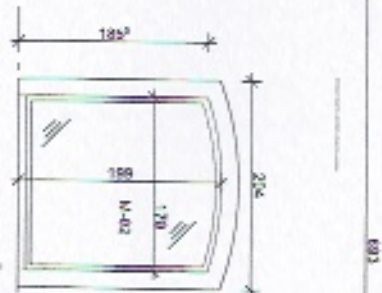
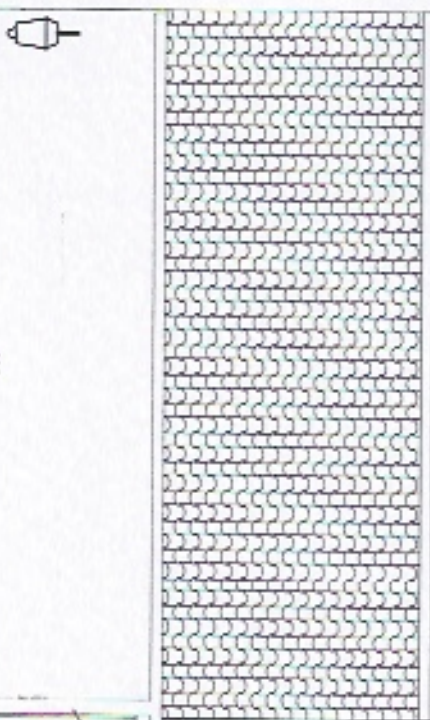
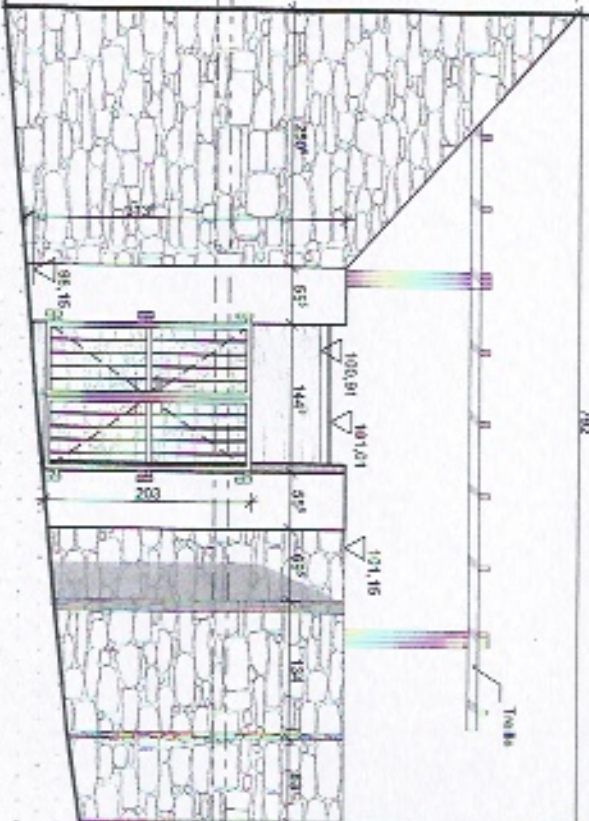

Réhabilitation architecturale et scénographique
 de l'ancienne filature Fernier à Sumène

PHASE

APD

DATE

30/10/2018

INTITULE

Elevation Est

Ech :

1:50

N° :

01-13

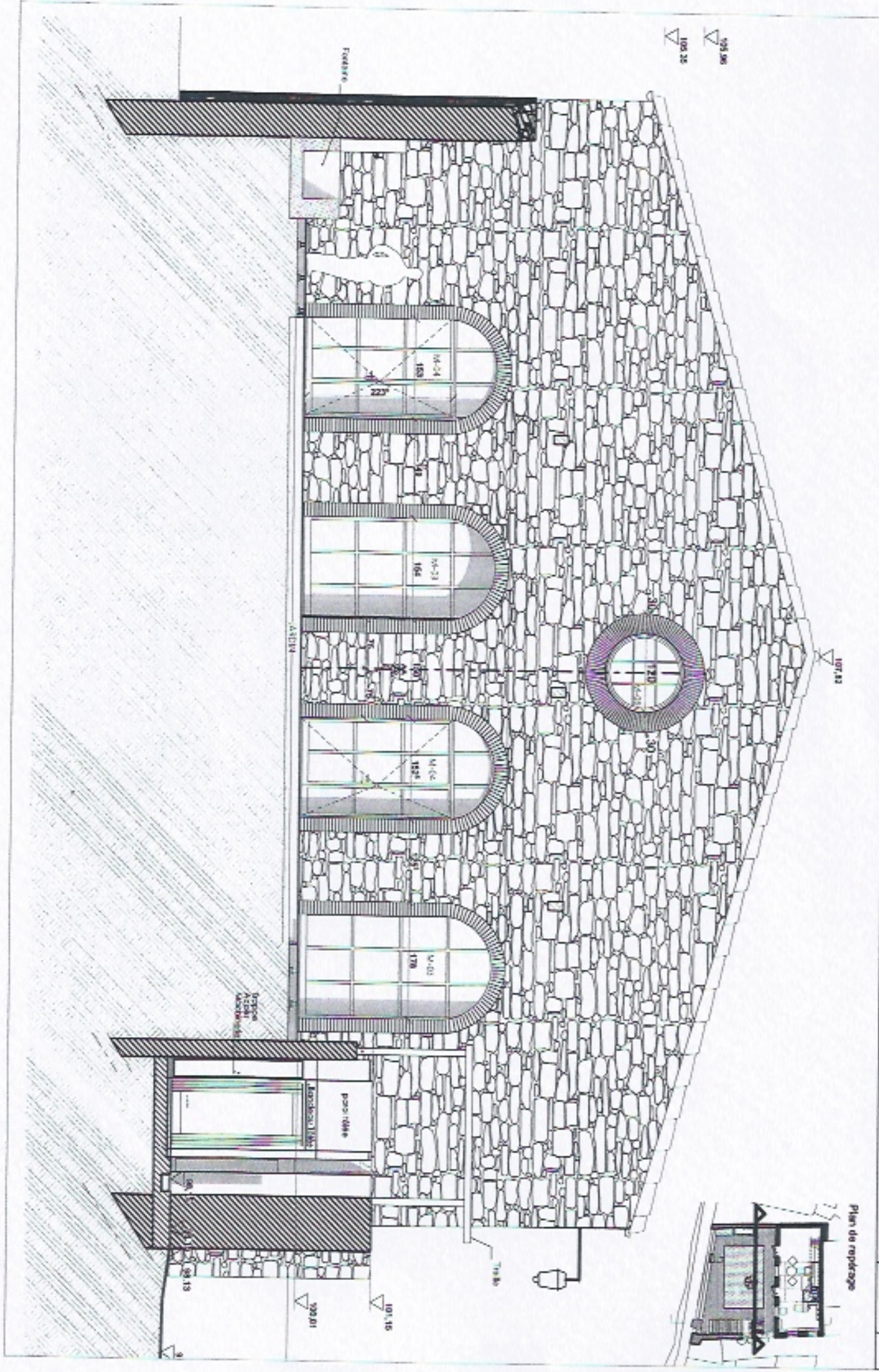

Rehabilitation architecturale et scénographique
 de l'ancienne filature Ferrier à Sumène

PHASE

APD

DATE

30/10/2018

TITRE

Coupe longitudinale AA

Ech : 1:50

N° : 01-14

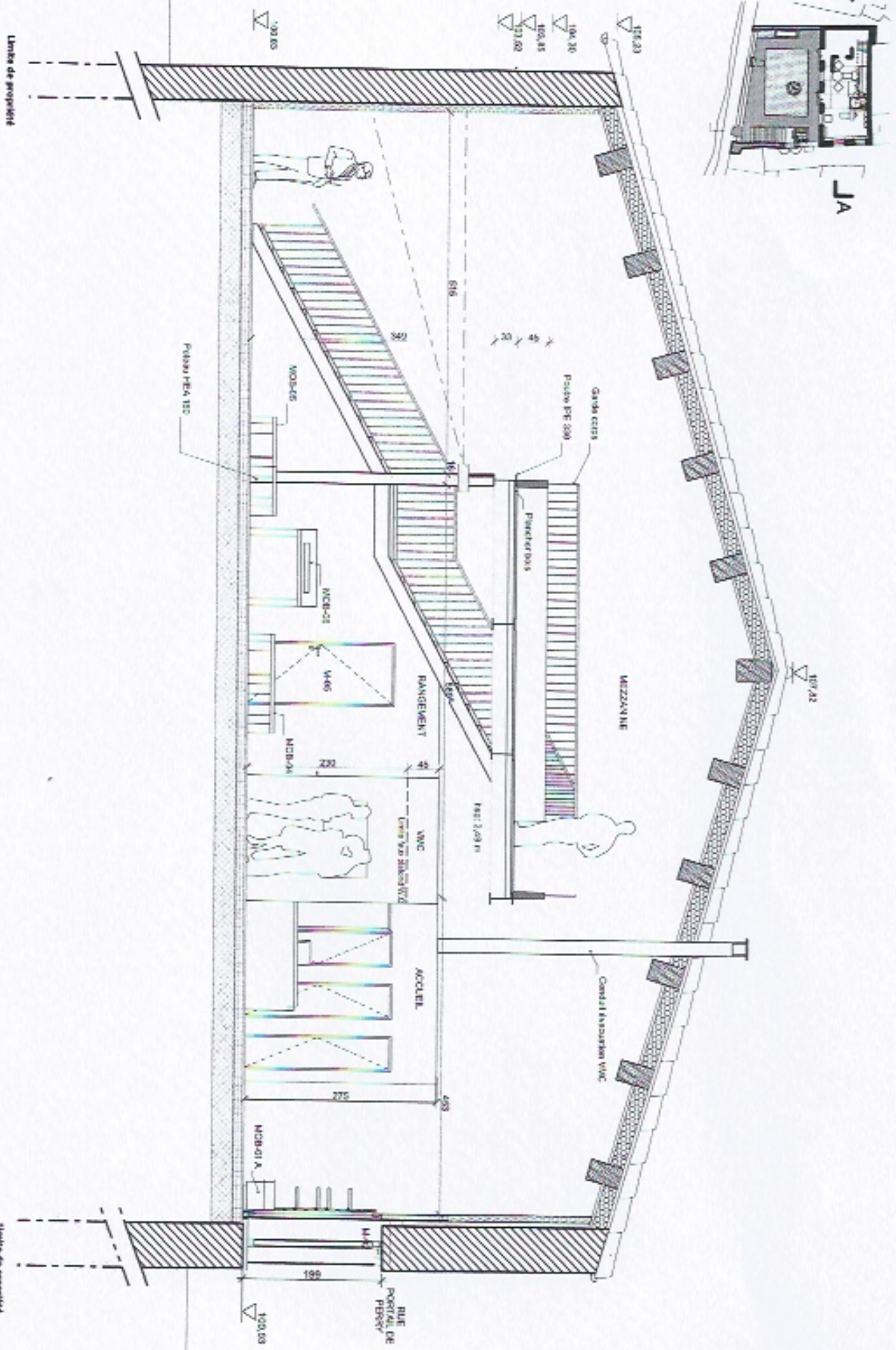

Limite de propriété

Limite de propriété