

Légende :

 Emprise de la future STEP

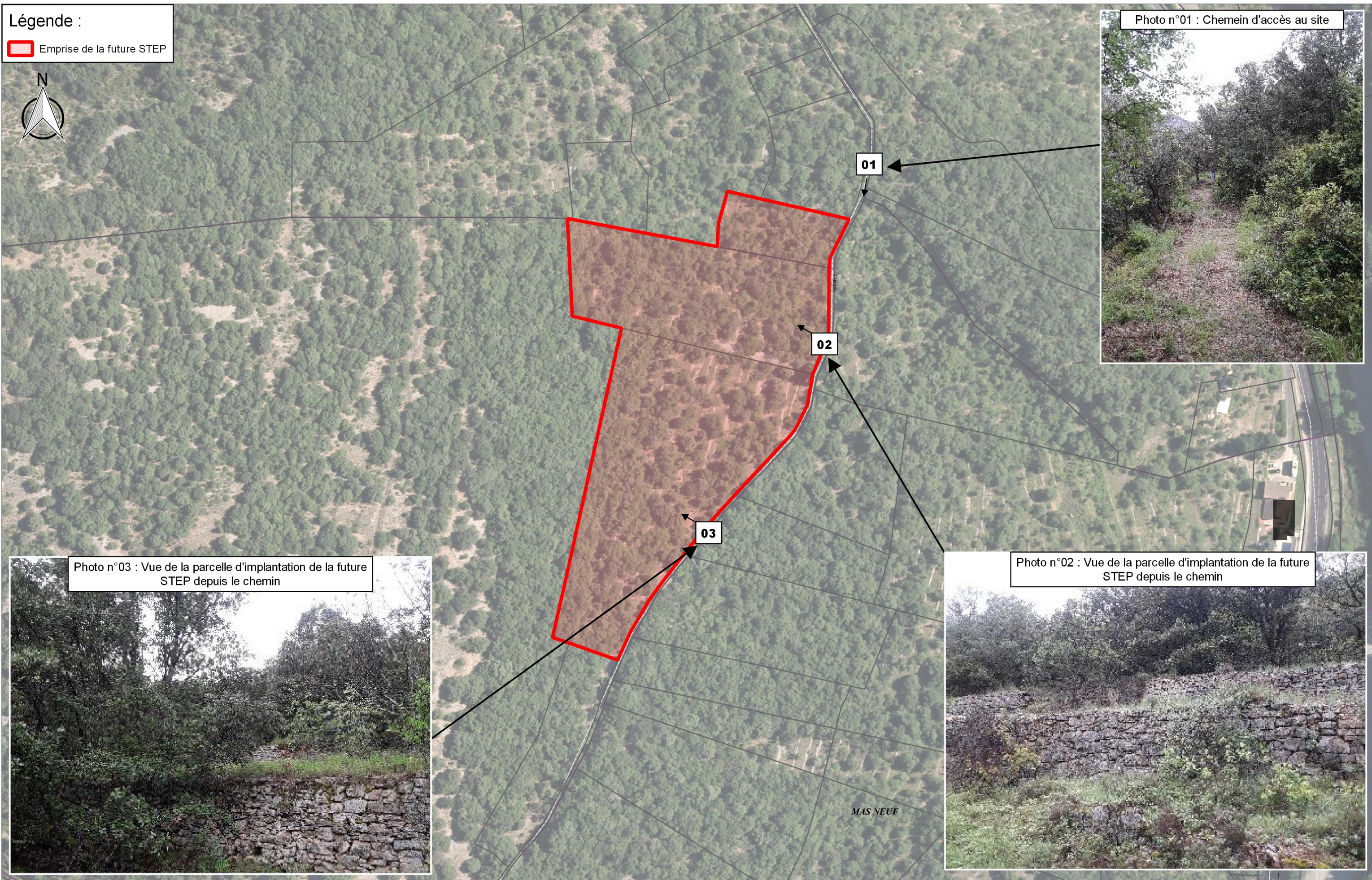

Photo n°01 : Chemein d'accès au site





Photo n°02 : Vue de la parcelle d'implantation de la future STEP depuis le chemin

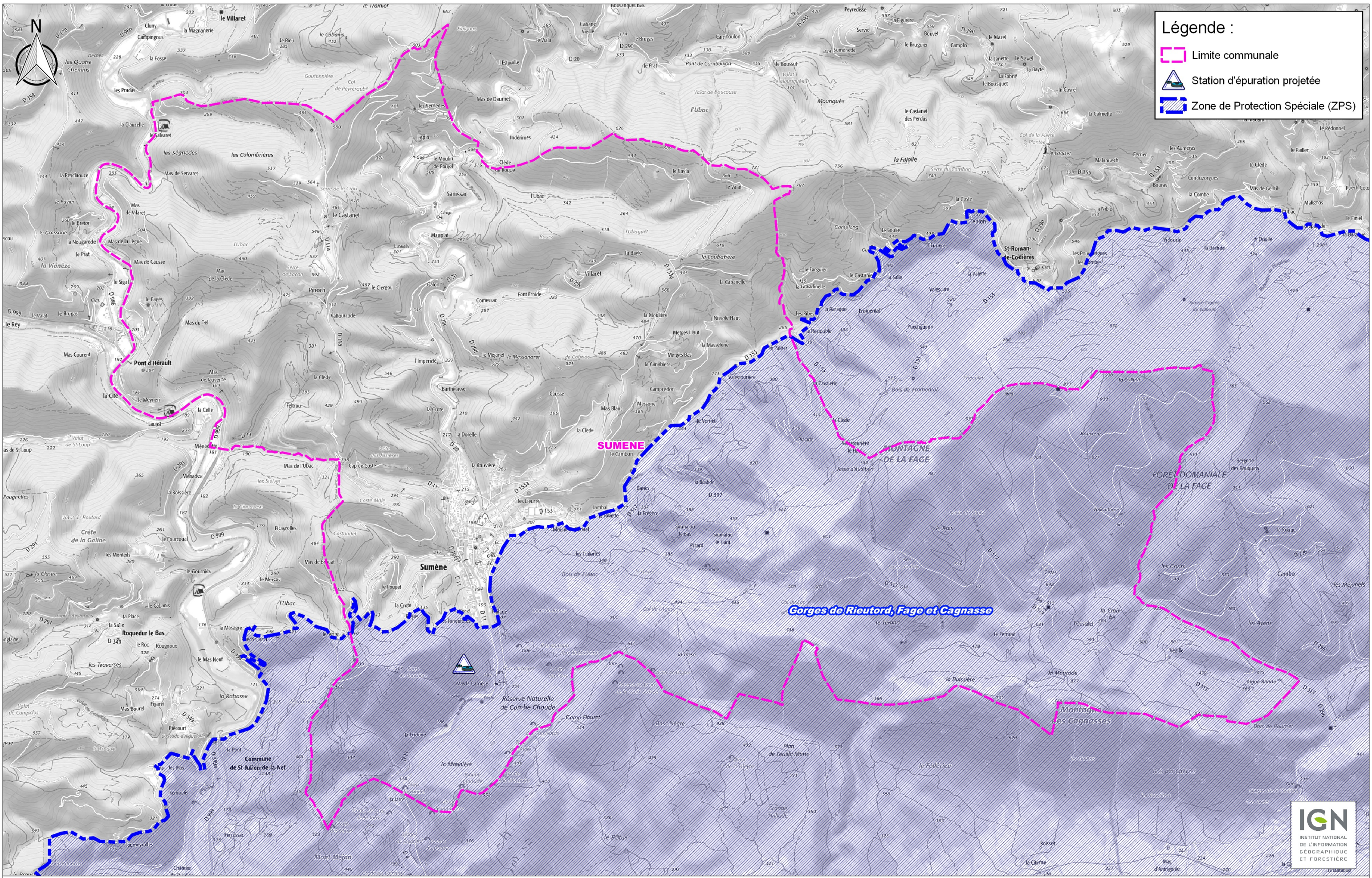

Photo n°03 : Vue de la parcelle d'implantation de la future STEP depuis le chemin



Légende :

-  Limite communale
-  Station d'épuration projetée
-  Zone de Protection Spéciale (ZPS)



ENTECH Ingénieurs Conseils
 Parc Scientifique et Environnemental
 BP 118 - 34140 Mèze - France
 e-mail : entech@entech.fr
 Tél. : 33 (0)4 67 46 64 85
 Fax : 33 (0)4 67 46 60 49



SUMÈNE

Département du Gard
 Commune de Sumène

Construction d'une nouvelle station d'épuration
 Demande au cas par cas
 Contraintes naturelles : Natura 2000

Chef de projet : Jean Marc RONDOT
 Dessinateur : Romain ALBARET

DCC	A	Format	A3
Novembre 2018		Plan N° 02	N° affaire 17.116
			échelle 1/30 000



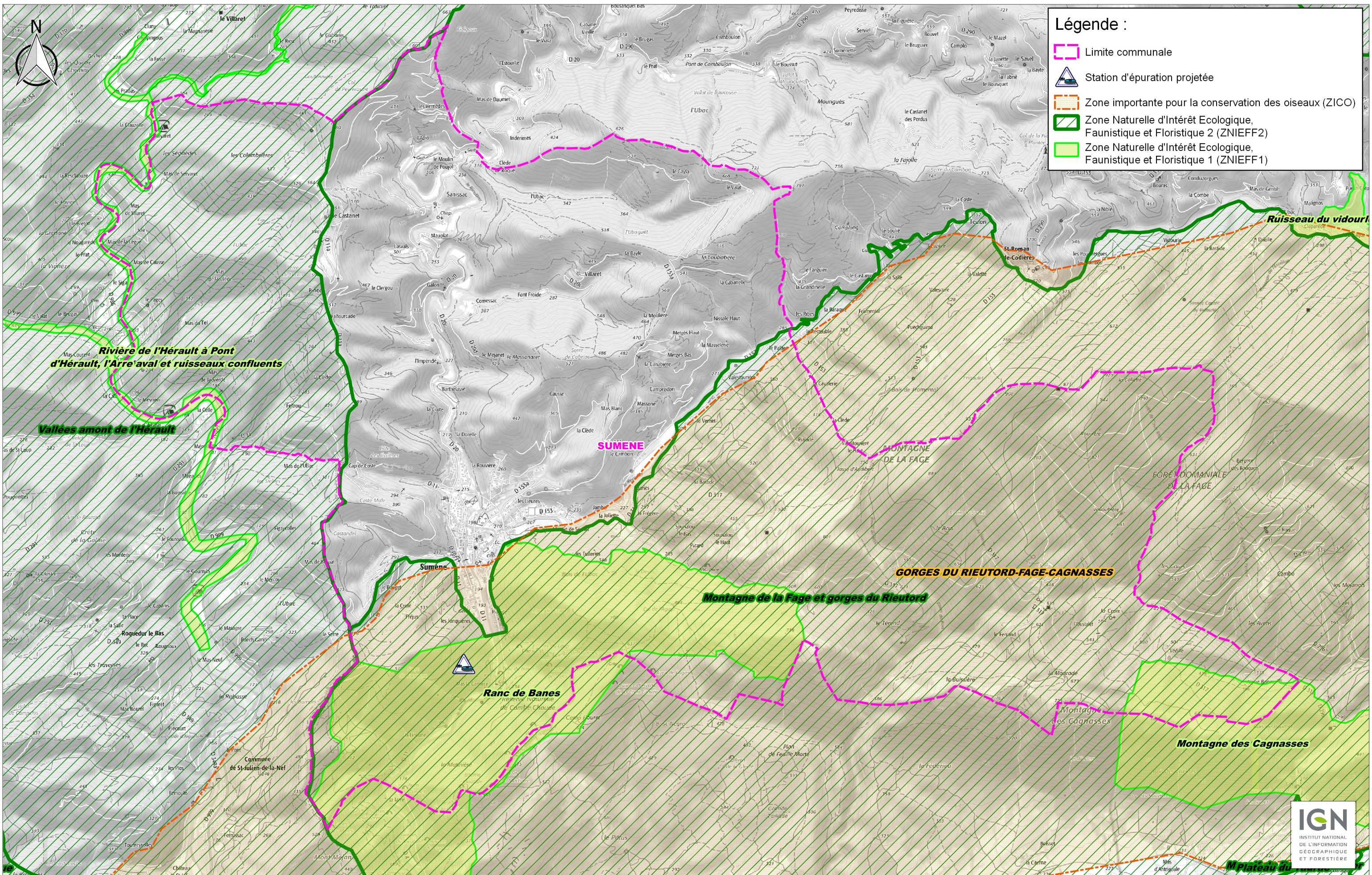

Légende :

- Limite communale
- Station d'épuration projetée
- Zone importante pour la conservation des oiseaux (ZICO)
- Zone Naturelle d'Intérêt Ecologique, Faunistique et Floristique 2 (ZNIEFF2)
- Zone Naturelle d'Intérêt Ecologique, Faunistique et Floristique 1 (ZNIEFF1)

ENTECH Ingénieurs Conseils
 Parc Scientifique et Environnemental
 BP 116 - 34140 Méze - France
 e-mail : entech@entech.fr
 Tel : 33 (0)4 67 46 64 85
 Fax : 33 (0)4 67 46 69 49



Département du Gard
 Commune de Sumène

Construction d'une nouvelle station d'épuration
 Demande au cas par cas
 Contraintes naturelles : ZICO et ZNIEFF 1 et 2

Chef de projet : Jean Marc RONDOT

Dessinateur : Romain ALBARET

DCC	A	Format	A3
Novembre 2018		Plan N° 03	N° affaire 17.116
			échelle 1/30 000



Défrichement du site d'implantation de la futur station d'épuration (15 000m²)

Défrichement sur 5m de large : élargissement du chemin existant

Défrichement sur 5m de large : création d'un chemin d'accès à la station d'épuration

Défrichement sur 5m de large : Implantation de la conduite d'aménée en refoulement et de la conduite de rejet gravitaire

Légende :

- Emprise de la future STEP
- Zone de défrichement

ENTECH Ingénieurs Conseils
 Parc Scientifique et Environnemental
 BP 118 - 34140 Mèze - France
 e.mail : entech@entech.fr
 Tél. : 33 (0)4 67 46 64 95
 Fax : 33 (0)4 67 46 60 49



Département du Gard
 Commune de Sumène

Construction d'une nouvelle station d'épuration
 Demande au cas par cas
 Localisation des zones de défrichement

Chef de projet : Jean Marc RONDOT
 Dessinateur : Romain ALBARET

DCC	A	Plan N° 04	Format	A3
Novembre 2018		N° affaire		17.116
				échelle 1/1 750

Station d'épuration de Sumène

Filtres Plantés de roseaux 1 200 EH

